

LICITACIÓN PÚBLICA PRESENCIAL No. PCE-LPP-012-2024-BIS
"INSUMOS DE OSTEOSÍNTESIS Y ENDOPRÓTESIS"



PENSIONES CIVILES
DEL ESTADO DE CHIHUAHUA

ACTA DE PRESENTACIÓN Y APERTURA DE PROPUESTAS

ACTA PRESENTACIÓN Y APERTURA DE PROPUESTAS QUE SE CELEBRA CON MOTIVO DE LA LICITACIÓN PÚBLICA PRESENCIAL No. PCE-LPP-012-2024-BIS, RELATIVA A LA ADQUISICIÓN DE INSUMOS DE OSTEOSÍNTESIS Y ENDOPRÓTESIS, LA CUAL SE CELEBRA EN LOS TÉRMINOS ESTABLECIDOS EN LOS ARTÍCULOS 29 FRACCIÓN VI, 60, 61 Y 62 DE LA LEY DE ADQUISICIONES, ARRENDAMIENTOS Y CONTRATACIÓN DE SERVICIOS DEL ESTADO DE CHIHUAHUA, ARTÍCULOS 56, 57, 58 Y 59 DEL REGLAMENTO DE LA LEY DE ADQUISICIONES, ARRENDAMIENTOS Y CONTRATACIÓN DE SERVICIOS DEL ESTADO DE CHIHUAHUA, Y EN EL NUMERAL III.4 DE LAS BASES LICITATORIAS RECTORAS DEL PROCESO.

En Chihuahua, Chihuahua, siendo las once horas del día catorce de agosto del año dos mil veinticuatro, reunido el Comité de Adquisiciones, Arrendamientos y Servicios de Pensiones Civiles del Estado de Chihuahua, la C.P. Elizabeth Pérez Gill, Jefa del Departamento de Recursos Materiales y Servicios, en su calidad de Suplente de la Presidenta de conformidad con lo establecido en la fracción II, inciso g) del artículo 19 del Reglamento de la Ley de Adquisiciones, Arrendamientos y Contratación de Servicios del Estado de Chihuahua; la C.P. Mariana Castro Pérez, Asesora Técnica adscrita a la Dirección de Finanzas, en representación de la Dirección de Finanzas, en calidad de Vocal; el Lic. Jorge Enrique Ortega Ramos, Coordinador Jurídico, en calidad de Vocal, y el Dr. Josué Eleazar Batres Martínez, Jefe del Departamento de Atención a la Salud en representación de la Dirección Médica, como Vocal y Requirente de la adquisición, en el Auditorio ubicado en la planta alta del Edificio de Consulta Externa de Pensiones Civiles del Estado de Chihuahua, ubicado en la Avenida Teófilo Borunda Ortiz N° 2900, C.P. 31000, en la Colonia Centro de la Ciudad de Chihuahua; quienes proceden a llevar cabo el acto de presentación y apertura de proposiciones derivada de la licitación pública presencial ya referida, mediante la cual se recibirán las propuestas técnicas y económicas en los términos de la Ley de la materia, la convocatoria, las bases licitatorias y la junta de aclaraciones del proceso, el cual se lleva a cabo en los siguientes términos.

Acto seguido, la C.P. Elizabeth Pérez Gill, Suplente del Presidente del Comité de Adquisiciones, Arrendamientos y Servicios hace del conocimiento que, conforme al registro de asistencia instalado, se cuenta con la presencia de los licitantes siguientes:

1. INSUMOS ORTOPEDICOS VEGA S. DE R.L. DE C.V.
2. GRUPO CANEVA S.A. DE C.V.

A continuación, la Suplente de la Presidenta del Comité, en cumplimiento a lo establecido en el artículo 58 del Reglamento de la Ley de Adquisiciones, Arrendamientos y Contratación de Servicios del Estado de Chihuahua, le solicita a cada uno de los licitantes presentes hagan entrega de la propuesta técnica y económica, y que con posterioridad serán abiertos en la mesa que fue instalada para el acto de presentación y apertura de propuestas. Todos los licitantes hicieron entrega de los sobres que contienen su propuesta técnica y económica.



CHIHUAHUA
GOBIERNO DEL ESTADO

"2024, Año de Felipe Carrillo Puerto, Benemérito del Proletariado, Revolucionario y Defensor del Mayab"
"2024, Año del Bicentenario de la fundación del Estado de Chihuahua"

Avenida Teófilo Borunda Ortiz 2900, Colonia Centro, C.P. 31000, Chihuahua, Chih. / www.pce.chihuahua.gob.mx / (614) 429-1330

LICITACIÓN PÚBLICA PRESENCIAL No. PCE-LPP-012-2024-BIS
"INSUMOS DE OSTEOSÍNTESIS Y ENDOPRÓTESIS"



PENSIONES CIVILES
DEL ESTADO DE CHIHUAHUA

ACTA DE PRESENTACIÓN Y APERTURA DE PROPUESTAS

En una primera etapa se abrirán los sobres que contengan las propuestas técnicas, para lo cual se llamará a los licitantes a cada una de las mesas instaladas, para que en su presencia se revisen cuantitativamente los documentos que fueron solicitados en la convocatoria, las bases licitatorias y la junta de aclaraciones.

Acto seguido se da inicio a la primera etapa de la apertura de propuestas, en la que se abrirán sólo los sobres que contienen las propuestas técnicas, el cual se desarrolló de la siguiente manera:

Se aceptaron para revisión detallada de la convocante aquellas propuestas presentadas que cumplieron cuantitativamente con los requisitos establecidos en las bases licitatorias del numeral IV. **INSTRUCCIONES PARA ELABORAR LAS PROPUESTAS** y en la junta de aclaraciones derivada del proceso, y son las siguientes:

1. INSUMOS ORTOPEDICOS VEGA S. DE R.L. DE C.V.
2. GRUPO CANEVA S.A. DE C.V.

Asentándose en el documento de revisión técnica (check list) debidamente firmado por los licitantes que presentaron la propuesta técnica y los integrantes de la mesa revisora por parte de la Convocante, la documentación presentada por el licitante, para dar cumplimiento a lo establecido por el artículo 61, fracción II, de la Ley de Adquisiciones, Arrendamientos y Contratación de Servicios del Estado de Chihuahua, documento que forma parte integrante de la presente acta como si a la letra se insertase.

En este acto se aceptaron las propuestas para revisión detallada en términos de lo establecido por la fracción VI del artículo 61 de la Ley de Adquisiciones, Arrendamientos y Contratación de Servicios del Estado de Chihuahua.

Acto seguido se procedió a abrir las propuestas económicas, dando lectura al número de partidas presentadas, las partidas que fueron ofertadas y el importe total de la propuesta, cuyo resultado es el que se señala a continuación:

No.	PERSONA FISICA Y/O MORAL	PARTIDAS COTIZADAS	MONTO TOTAL C/ I.V.A
1	INSUMOS ORTOPEDICOS VEGA S. DE R.L. DE C.V	6	\$381,582.00
2	GRUPO CANEVA S.A. DE C.V.	4	\$864,954.00

En cumplimiento al último párrafo del artículo 58 del Reglamento de la Ley de Adquisiciones, Arrendamientos y Contratación de Servicios del Estado de Chihuahua, las propuestas económicas presentadas por los licitantes y que fueron aceptadas para su revisión detallada, se adjuntan a la presente acta, para efectos de precisar cuáles fueron los precios de los bienes ofertados por partida.



CHIHUAHUA
GOBIERNO DEL ESTADO

"2024, Año de Felipe Carrillo Puerto, Benemérito del Proletariado, Revolucionario y Defensor del Mayab"
"2024, Año del Bicentenario de la fundación del Estado de Chihuahua"

Avenida Teófilo Borunda Ortiz 2900, Colonia Centro, C.P. 31000, Chihuahua, Chih. / www.pce.chihuahua.gob.mx / (614) 429-1330

LICITACIÓN PÚBLICA PRESENCIAL No. PCE-LPP-012-2024-BIS
"INSUMOS DE OSTEOSÍNTESIS Y ENDOPRÓTESIS"



PENSIONES CIVILES
DEL ESTADO DE CHIHUAHUA

ACTA DE PRESENTACIÓN Y APERTURA DE PROPUESTAS

A continuación, se invitó a los licitantes que participaron en este acto de presentación y apertura de propuestas, para que rubriquen la totalidad de las propuestas técnicas y económicas que fueron presentadas.

Se hace saber a los concursantes que la aceptación de las propuestas es para agotar la revisión detallada de las mismas, por lo que no implica que hayan cumplido con el total de los requisitos, por lo que en el análisis detallado de las propuestas si resultare que incumplieron con algunos de los requisitos señalados en la convocatoria, las bases licitatorias, la junta de aclaraciones y la Ley de Adquisiciones, Arrendamientos y la Contratación de Servicios del Estado de Chihuahua y su Reglamento serán desechadas.

Se les notifica a los participantes, que el fallo correspondiente se dará a conocer el día **30 de agosto de 2024 a las 13:00 horas**, en un acto público que tendrá verificativo en el Auditorio ubicado en Planta Alta del edificio de Consulta Externa de Pensiones Civiles del Estado de Chihuahua, con domicilio en la Avenida Teófilo Borunda Ortiz, Número 2900, C.P. 31000, en la Colonia Centro de la Ciudad de Chihuahua.

No habiendo otro asunto que tratar, y estando enterados del contenido de la presente, sin que exista oposición alguna, se da por concluida a las doce horas con doce minutos del mismo día, mes y año señalados en el proemio, firmando al calce y margen para su constancia la presente y sus anexos, todos los que en ella intervinieron y desearon hacerlo.

LOS INTEGRANTES DEL COMITÉ DE ADQUISICIONES, ARRENDAMIENTOS Y SERVICIOS DE PENSIONES CIVILES DEL ESTADO DE CHIHUAHUA:

SUPLENTE DE LA PRESIDENTA

C.P. ELIZABETH PÉREZ GILL
JEFA DEL DEPARTAMENTO DE RECURSOS MATERIALES Y SERVICIOS

VOCAL

C.P. MARIANA CASTRO PÉREZ
REPRESENTANTE DE LA DIRECCIÓN DE FINANZAS

VOCAL

LIC. JORGE ENRIQUE ORTEGA RAMOS
COORDINADOR JURÍDICO



CHIHUAHUA
GOBIERNO DEL ESTADO

"2024, Año de Felipe Carrillo Puerto, Benemérito del Proletariado, Revolucionario y Defensor del Mayab"
"2024, Año del Bicentenario de la fundación del Estado de Chihuahua"

Avenida Teófilo Borunda Ortiz 2900, Colonia Centro, C.P. 31000, Chihuahua, Chih. / www.pce.chihuahua.gob.mx / (614) 429-1330



PENSIONES CIVILES
DEL ESTADO DE CHIHUAHUA

LICITACIÓN PÚBLICA PRESENCIAL No. PCE-LPP-012-2024-BIS
"INSUMOS DE OSTEOSÍNTESIS Y ENDOPRÓTESIS"

ACTA DE PRESENTACIÓN Y APERTURA DE PROPUESTAS

VOCAL Y REQUIRENTE

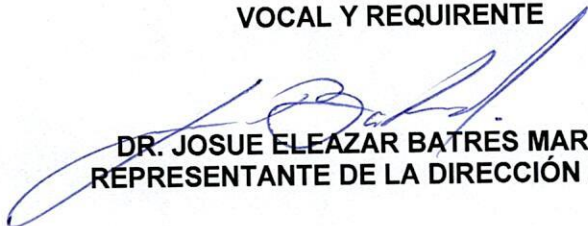

DR. JOSUE ELEAZAR BATRES MARTÍNEZ
REPRESENTANTE DE LA DIRECCIÓN MÉDICA

POR LOS LICITANTES



INSUMOS ORTOPEDICOS VEGA
S. DE R.L. DE C.V.
C. JOSÉ LUIS VENEGAS MENDIOLA



GRUPO CANEVA, S.A. DE C.V.
C. MARIO ALBERTO MORUHA
MARTINEZ

ESTA HOJA CORRESPONDE AL ACTO DE PRESENTACIÓN Y APERTURA DE PROPUESTAS CELEBRADO EL DÍA 14 DE AGOSTO DE 2024, EN LA LICITACIÓN PÚBLICA PRESENCIAL NÚMERO PCE-LPP-012-2024-BIS, RELATIVA A LA ADQUISICIÓN DE INSUMOS DE OSTEOSÍNTESIS Y ENDOPRÓTESIS, REQUERIDO POR PENSIONES CIVILES DEL ESTADO DE CHIHUAHUA.

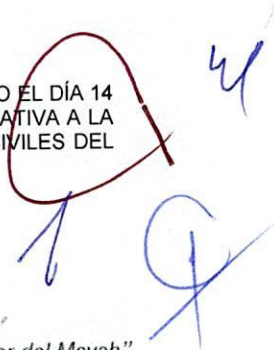

CHIHUAHUA
GOBIERNO DEL ESTADO

"2024, Año de Felipe Carrillo Puerto, Benemérito del Proletariado, Revolucionario y Defensor del Mayab"
"2024, Año del Bicentenario de la fundación del Estado de Chihuahua"

Avenida Teófilo Borunda Ortiz 2900, Colonia Centro, C.P. 31000, Chihuahua, Chih. / www.pce.chihuahua.gob.mx / (614) 429-1330



Registro de Asistencia
Licitación PCE-LPP-012-2024-BIS
Acto de Presentación y Apertura de Propuestas
Adquisición de Insumos de Osteosíntesis y Endoprótesis

#	NOMBRE DE EMPRESA Y/O PERSONA FISICA	NOMBRE DE QUIEN LO REPRESENTA	FIRMA
1	Insumos ortopedicos Vega	Jose Luis Venegas A.	
2	Grupo Comeva SA de CV	Mario Alberto Moruha Martinez	
3			
4			
5			
6			
7			
8			
9			
10			
11			
12			
13			
14			
15			



IOV190306KN8
 AV. DIEGO RIVERA 1511
 COL. ZONA URBANA RIO
 C.P 22010
 TIJUANA, BAJA CALIFORNIA

PCE-LPP-012-2024-BIS ANEXO A TÉCNICO COLUMNA A4

No. Partida	Clave	Descripción	Marca	Modelo
1	A6-COL1-1	Instrumentación para cervical via anterior, placa cervical anterior de titanio, bajo perfil, forma trapezoidal, para 1,2,3 y 4 niveles, dinámica y semicostreñida. tornillo de titanio autoperforante y autoroscante, de rescate y con sistema de bloqueo.	Solco	Placa Cervical Anterior / Dennia
		PLACA CERVICAL		
		TORNILLO DE TITANIO		
1	A6-COL1-2	Jaula o espaciadora cervical, de peek o titanio, superficie dentada, recto o angulado, forma oblonga, de 3 a 8 mm de altura, que incluya caja cervical de peek con altura de 5 a 10 mm con 6 grados de lordosis o rectas autobloqueadas, con medidas intermedias.		
2	A6-COL2	Instrumentación cervical via posterior modular con opción de tornillos de masa lateral, pediculares y transarticulares, autoperforantes y entre 3.5 mm y 5 mm, canulados con barras de titanio de 4.5 mm, incluye placas para estabilización occipitocervical y gancho barra para fijación atlanto axial.	Solco	Solco
		TORNILLO TRANSPEDICULARES/GANCHO LAMINAR		
		BARRA DE FIJACIÓN		
		TRAVESAÑO AJUSTABLE		
		PLACA OCCIPITO		
TORNIJO DE FIJACIÓN OCCIPITAL				
6	A6-COL6	Implante para reemplazo vertebral telescopicamente ajustables, diámetro 20, 24 y 28 mm, altura ajustable entre 25 y 114 mm, piezas terminales intercambiables ajustables en ángulos de 0°, 5°, 8°, 10°, 13° y 16°, de lordosis, fabricado de titanio.	Solco	LIBELLULA
10	A6-COL10	Prótesis cervical, reemplazo de disco para la columna cervical, con anclaje dentado, con centro de rotación variable, premontada.	Solco	Mobula
11	A6-COL11	Espaciadores Inter-espinoso, implante Intralaminar fabricado de silicona con cubierta de poliester, para ser colocador entre las laminas lumbares en tamaños de 8, 10, 12 y 14 mm de altura.	Solco	4 Plus
14	A6-COL14	Dispositivo cervical dinamico, titanio forjado 6- aleación de aluminio 4-vanadio, con la inclusion del instrumental para la inserción. Tamaños S: altura de 5, 6 y 7 mm, ancho 12 mm x 10 mm largo. M: altura 5,6,7 mm, con 14 de ancho x 12 mm de largo, L: de 5,6,7 mm de altura, con 16 mm de ancho x 14 mm de largo. EG: de 5,6,7 mm de altura con 18 mm de ancho x 16 mm de largo.	SOLCO	MOBULA

Requerimientos adicionales

Adicionar sin costo el instrumental requerido para el abordaje y colocación de los implantes
Asesoría de instrumentista para el implante.
Asistencia técnica Pre, Trans y Post quirúrgica en caso de ser necesario.
Talleres prequirurgicos para entrenar al personal.
Proporcionar videos y materiales impresos de apoyo.
Todos los componente deben ser compatibles entre si, incluir dimensiones intermedias entre las especificadas.
Las partidas 1 y 2 deberan ser adjudicadas al mismo proveedor, al igual que la partida 4 y 5 por la importancias de las compatibilidades.

000146

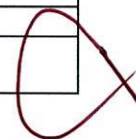

Handwritten signatures and initials in blue ink, including a large signature and the number 000146.

PENSIONES CIVILES DEL ESTADO DE CHIHUAHUA LICITACION PUBLICA PRESENCIAL NO. PCE-LPP-012-2024-BIS

"INSUMOS DE OSTEOSÍNTESIS Y ENDOPRÓTESIS

PENSIONES CIVILES DEL ESTADO DE CHIHUAHUA

PCE-LPP-012-2024-BIS

ANEXO TÉCNICO

RODILLA

A - 2



PENSIONES CIVILES
 DEL ESTADO DE CHIHUAHUA

No. Partida	Clave	Descripción
4	A4-RODIA	<p>Rodilla Revisión Constreñida o tumoral prótesis total de rodilla de Revisión tipo modular, izquierda y derecho. Componente femoral de Cromo Cobalto pulido, anatómico en tamaño 65 mm, con vástago femoral de 80, 120 y 160mm de longitud y diámetros de 9 a 15 mm. Componente tibial modular de Cromo Cobalto con vástago tibial de 80 y 120 mm de longitud y diámetros de 9 a 15mm. Inserto de polietileno de alta densidad moldeado a compresión con sistema de cierre tipo bisagra con medidas del altura de 12 hasta 24 mm. Componente rotuliano de polietileno de ultra alta densidad en forma de domo con tetón de fijación. Segmentos diafisiarios en diferentes medidas que van desde 30 mm hasta 270 mm.- Adicionar sin costo los cementos necesarios para el implante. reseccion femoral en aumentos de 4, 6 y 7. reseccion tibial en aumentos de 3,5 y 7.</p> <ul style="list-style-type: none"> - Asesoría de instrumentista para el implante. - Asistencia técnica Pre, Trans y Post quirúrgica en caso de ser necesario. - Talleres prequirurgicos para entrenar al personal. - Proporcionar videos y materiales impresos de apoyo.

Requerimientos adicionales
Cuando alguna de las partidas esté integrada por un sistema compuesto de varios artículos, el proveedor deberá de señalar el costo unitario de cada uno de los artículos que integra el sistema.
En el caso del supuesto anterior unicamente se pagara al proveedor adjudicado aquellos articulos que efectivamente haya utilizado en la intervencion quirurgica. En ningun caso podra exceder del Precio Unitario ofertado.
TODOS LOS COMPONENTES DEBEN SER COMPATIBLES ENTRE SI. INCLUYE DIMENSIONES INTERMEDIAS ENTRE LAS ESPECIFICADAS, ASÍ COMO EL CEMENTO ADICIONAL QUE SE REQUIERA

Nota: Acepto los términos y condiciones establecidos por el ente público en cuanto a plazos y lugares de entrega de los bienes o de la prestación de los servicios, la forma y términos de pago y las características técnicas de los bienes o servicios cuya cotización fue solicitada.

Chihuahua, Chihuahua, a 14 de agosto de 2024

Mario Alberto Moruha Martinez

000181



**PENSIONES CIVILES DEL ESTADO DE CHIHUAHUA LICITACION PUBLICA PRESENCIAL NO. PCE-LPP-012-2024-BIS
"INSUMOS DE OSTEOSÍNTESIS Y ENDOPRÓTESIS"**

 PENSIONES CIVILES DEL ESTADO DE CHIHUAHUA PCE-LPP-012-2024-BIS ANEXO TÉCNICO HOMBRO A - 5		
No. Partida	Clave	Descripción
5	A7-HOM5	Protesis Tumoral de Húmero (PREVIA MEDICION DEL PACIENTE)Material: Titanio/cromo - cobalto; Se compone por cuerpos proximales chicos, medianos, así como segmentos diafisarios, esos mismos segmentos intercalados con diferentes medidas.Cuenta con aumentos para la inserción de músculos; vástagos intramedulares con grosor de 6 mm a 20 mm, con longitud de 75 mm a 200 mm. Cuenta con cabezas compatibles con hombro reversa o anatómicos, puede ser derecho o izquierdo con vástagos cementados y no cementados
8	A7-HOM8	Protesis de cupula radial CrCo , de titanio. Medidas de 18mm,20mm,22mm,24mm,26mm, 28mm.
9	A7-HOM9	Protesis de Codo Material: Titanio/cromo - cobalto; Codo tipo bisagra con longitudes en humero de 100 mm a 150 mm de largo con un grosor de 4 mm, 5 mm y 6 mm de ancho para el radio, con una longitud de 75 mm a 115 mm de largo, con un grosor de 3 mm, 4 mm y 5 mm, sería un codo anatómico derecho e izquierdo, que sea cementado o no cementado

Requerimientos adicionales
Quando alguna de las partidas esté integrada por un sistema compuesto de varios artículos, el proveedor deberá de señalar el costo unitario de cada uno de los artículos que integra el sistema.
En el caso del supuesto anterior unicamente se pagara al proveedor adjudicado aquellos artículos que efectivamente haya utilizado en la intervencion quirurgica. En ningun caso podra exceder el importe maximo adjudicado.
El proveedor que resulte con las partidas adjudicadas deberá proporcionar torre completa de artroscopia en donde se requiera para la realización del procedimiento y posicionador de hombro, rodilla y silla de playa con cubierta en donde se requiera.
Adicionar sin costo todo el instrumental requerido.
Asesoría de instrumentista para el implante.
Asistencia técnica, pre, trans y post quirúrgica en caso de ser necesario.
Talleres prequirúrgicos para entrenar al personal
Proporcionar videos y materiales impresos de apoyo.
Todos los componentes deben ser compatibles entre si, incluir dimensiones intermedias entre las las especificadas.

Nota: Acepto los términos y condiciones establecidos por el ente público en cuanto a plazos y lugares de entrega de los bienes o de la prestación de los servicios, la forma y términos de pago y las características técnicas de los bienes o servicios cuya cotización fue solicitada.

Chihuahua, Chihuahua, a 14 de agosto de 2024

Mario Alberto Moruha Martinez

600162





IOV190306KN8
 AV. DIEGO RIVERA 1511
 COL. ZONA URBANA RIO
 C.P 22010
 TIJUANA, BAJA CALIFORNIA

PCE-LPP-012-2024-BIS ANEXO B PROPUESTA ECONOMICA COLUMNA A-4

No. Partida	Clave	Descripción	Precio Unitario de Implante	IVA	Precio Unitario Partida	IVA Partida	Total de la partida
1	A6-COL1-1	Instrumentación para cervical vía anterior, placa cervical anterior de titanio, bajo pérfil, forma trapezoidal, para 1,2,3 y 4 niveles, dinámica y semicostreñida, tornillo de titanio autopercutor y autoscatante, de rescate y con sistema de bloqueo.					
		PLACA CERVICAL	\$ 5,500.00	\$ 880.00			
		TORNILLO DE TITANIO	\$ 1,900.00	\$ 304.00	\$ 17,950.00	\$ 2,872.00	\$ 20,822.00
2	A6-COL1-2	Jaula o espaciadora cervical, de peek o titanio, superficie dentada, recto o angulado, forma oblonga, de 3 a 8 mm de altura, que incluya caja cervical de peek con altura de 5 a 10 mm con 6 grados de lordosis o rectas autobloqueadas, con medidas intermedias.	\$ 8,900.00	\$ 1,424.00			
		Instrumentación cervical vía posterior modular con opción de tornillos de masa lateral, pediculares y transarticulares, autopercutores y entre 3.5 mm y 5 mm, canulados con barras de titanio de 4.5 mm, incluye placas para estabilización occipitocervical y gancho barra para fijación atlanto axial.		\$ -			
		TORNILLO TRANSPEDICULARES/GANCHO LAMINAR	\$ 17,000.00	\$ 2,720.00			
		BARRA DE FIJACIÓN	\$ 2,500.00	\$ 400.00			
		TRAVESANO AJUSTABLE	\$ 7,000.00	\$ 1,120.00	\$ 54,000.00	\$ 8,640.00	\$ 62,640.00
6		PLACA OCCIPITO	\$ 13,000.00	\$ 2,080.00			
		TORNILLO DE FIJACIÓN OCCIPITAL	\$ 9,900.00	\$ 1,584.00			
10	A6-COL6	Implante para reemplazo vertebral telescopicamente ajustables, diámetro 20, 24 y 28 mm, altura ajustable entre 25 y 114 mm, piezas terminales intercambiables ajustables en ángulos de 0°, 5°, 8°, 10°, 13°, 16°, de lordosis, fabricado de titanio.	\$ 65,000.00	\$ 10,400.00	\$ 65,000.00	\$ 10,400.00	\$ 75,400.00
11	A6-COL10	Prótesis cervical, reemplazo de disco para la columna cervical, con anclaje dentado, con centro de rotación variable, premontada.	\$ 79,000.00	\$ 12,640.00	\$ 79,000.00	\$ 12,640.00	\$ 91,640.00
	A6-COL11	Espaciadores Inter-espinoso, implante intralaminar fabricado de silicona con cubierta de poliester, para ser colocador entre las laminas lumbares en tamaños de 8, 10, 12 y 14 mm de altura.	\$ 34,000.00	\$ 5,440.00	\$ 34,000.00	\$ 5,440.00	\$ 39,440.00
14	A6-COL14	Dispositivo cervical dinamico, titanio forjado 6- aleación de aluminio 4-vanadio, con la inclusión del instrumental para la inserción. Tamaños S: altura de 5, 6 y 7 mm, ancho 12 mm x 10 mm largo. M: altura 5.6, 7 mm, con 14 de ancho x 12 mm de largo, L: de 5, 6, 7 mm de altura, con 16 mm de ancho x 14 mm de largo. EG: de 5, 6, 7 mm de altura con 18 mm de ancho x 16 mm de largo.	\$ 79,000.00	\$ 12,640.00	\$ 79,000.00	\$ 12,640.00	\$ 91,640.00

Requerimientos adicionales
Adicionar sin costo el instrumental requerido para el abordaje y colocación de los implantes
Asesoría de instrumentista para el implante.
Asistencia técnica Pre, Trans y Post quirúrgica en caso de ser necesario.
Talleres prequirúrgicos para entrenar al personal.
Proporcionar videos y materiales impresos de apoyo.
Todos los componente deben ser compatibles entre si, incluir dimensiones intermedias entre las especificadas.
Las partidas 1 y 2 deberan ser adjudicadas al mismo proveedor, al igual que la partida 4 y 5 por la importancias de las compatibilidades.

Sub total 328,950
 IVA 52,632
 000002

[Handwritten signatures and initials]

A4 TOTAL \$	381,582.00	6 Partidas
-------------	------------	------------

**"INSUMOS DE OSTEOSÍNTESIS Y ENDOPRÓTESIS
PENSIONES CIVILES DEL ESTADO DE CHIHUAHUA**



PENSIONES CIVILES
DEL ESTADO DE CHIHUAHUA

PCE-LPP-012-2024-BIS
ANEXO ECONÓMICO

RODILLA

B - 2

No. Partida	Clave	Descripción	Precio unitario	TOTAL PARTIDA
4	A4-RODIA	RodillaRevisión Constreñida o tumoral prótesis total de rodilla de Revisión tipo modular, izquierda y derecho. Componente femoral de Cromo Cobalto pulido, anatómico en tamaño 65 mm, con vástago femoral de 80, 120 y 160mm de longitud y diámetros de 9 a 15 mm. Componente tibial modular de Cromo Cobalto con vástago tibial de 80 y 120 mm de longitud y diámetros de 9 a 15mm. Inserto de polietileno de alta densidad moldeado a compresión con sistema de cierre tipo bisagra con medidas del altura de 12 hasta 24 mm. Componente rotuliano de polietileno de ultra alta densidad en forma de domo con tetón de fijación. Segmentos diaficiarios en diferentes medidas que van desde 30 mm hasta 270 mm.- Adicionar sin costo los cementos necesarios para el implante. reseccion femoral en aumentos de 4, 6 y 7. reseccion tibial en aumentos de 3,5 y 7. - Asesoría de instrumentista para el implante. - Asistencia técnica Pre, Trans y Post quirúrgica en caso de ser necesario. - Talleres prequirurgicos para entrenar al personal. - Proporcionar videos y materiales impresos de apoyo.		
	150354	SEGMENTO FEMORAL ELIPTICO DER	\$ 57,400.00	
	11-150826	COMPONENTE PATELAR PEQUENO 31M	\$ 2,800.00	
	150448	Vastago Poroso Recto 10.5x150	\$ 30,500.00	
	150365	VASTAGO CEMENTADO CURVO 11X150	\$ 30,500.00	
	150412	INSERTO TIBIAL DE POLIETILENO	\$ 10,800.00	
	150421	BASE TIBIAL MODULAR 67MM OSS	\$ 44,300.00	
	150476	BUJE TIBIAL OSS	\$ 3,500.00	
	150477	BUJE FEMORAL OSS	\$ 4,800.00	
	150478	CLAVILLO DE CIERRE OSS	\$ 2,400.00	
	150493	YUGO REFORZADO OSS	\$ 100,000.00	
	150480	EJE OSS/FINN	\$ 15,800.00	
	30039400013	CEMENTO CON GENTAMICINA	\$ 2,200.00	\$ 305,000.00
		SUB-TOTAL		\$ 305,000.00
		I.V.A.		\$ 48,800.00
		TOTAL		\$ 353,800.00

Importe con letra: (Trescientos cincuenta y tres mil ochocientos pesos 00/100 m.n.)

Requerimientos adicionales
Cuando alguna de las partidas esté integrada por un sistema compuesto de varios artículos, el proveedor deberá de señalar el costo unitario de cada uno de los artículos que integra el sistema.
En el caso del supuesto anterior unicamente se pagara al proveedor adjudicado aquellos articulos que efectivamente haya utilizado en la intervencion quirurgica. En ningun caso podra exceder del Precio Unitario ofertado.
TODOS LOS COMPONENTES DEBEN SER COMPATIBLES ENTRE SI. INCLUYE DIMENSIONES INTERMEDIAS ENTRE LAS ESPECIFICADAS, ASÍ COMO EL CEMENTO ADICIONAL QUE SE REQUIERA

Nota: Acepto los términos y condiciones establecidos por el ente público en cuanto a plazos y lugares de entrega de los bienes o de la prestación de los servicios, la forma y términos de pago y las características técnicas de los bienes o servicios cuya cotización fue solicitada.

Chihuahua, Chihuahua, a 14 agosto de 2024

Mario Alberto Moruha Martinez

000002

Avenida Manuel Gómez Morín 955 Int. 508 piso 5,
Col. Residencial Santa Bárbara 2 Sector, C.P. 66266,
San Pedro Garza García, Nuevo León



+52 81 1931 7030
www.grupocaneva.com
atencion@grupocaneva.com

 PENSIONES CIVILES DEL ESTADO DE CHIHUAHUA PCE-LPP-012-2024 BIS ANEXO ECONÓMICO HOMBRO B - 5				
No. Partida	Clave	Descripción	Precio Unitario	Total Partida
5	A7-HOM5	Protesis Tumoral de Húmero (PREVIA MEDICION DEL PACIENTE)Material: Titanio/cromo - cobalto; Se compone por cuerpos proximales chicos, medianos, así como segmentos diafisarios, esos mismos segmentos intercalados con diferentes medidas.Cuenta con aumentos para la inserción de músculos; vástagos intramedulares con grosor de 6 mm a 20 mm, con longitud de 75 mm a 200 mm. Cuenta con cabezas compatibles con hombro reversa o anatómicos, puede ser derecho o izquierdo		
	211215	CUERPO PROXIMAL SRS - SM 48MM	\$27,400.00	
	211224	SEGMENTO SEGMENTAL DE REVISION SRS IC SEG - 30MM	\$24,400.00	
	211256	CABEZA EAS REVISION SRS EAS HMRL 40X15	\$44,400.00	
	211230	EXTENSION DE REVISION MODULAR SRS MOD STEM - 6X75MM	\$46,000.00	
	30039400013	REFOBACIN CON GENTAMICINA	\$2,150.00	
	211228	AUMENTO MODULAR DE REVISION REGENEREX - SM	\$44,400.00	
			SUB-TOTAL	\$ 188,750.00
			I.V.A.	\$ 30,200.00
			TOTAL	\$ 218,950.00
8	A7-HOM8	Protesis de cupula radial CrCo , de titanio. Medidas de 18mm,20mm,22mm,24mm,26mm, 28mm.		
	11-210022	CABEZA RADIAL EXPLORER	\$36,000.00	
	11-210060	VASTAGO RADIAL EXPLORER	\$36,850.00	
	30039400013	REFOBACIN CON GENTAMICINA	\$2,150.00	\$ 75,000.00
			SUB-TOTAL	\$ 75,000.00
			I.V.A.	\$ 12,000.00
			TOTAL	\$ 87,000.00
9	A7-HOM9	Protesis de Codo Material: Titanio/cromo - cobalto; Codo tipo bisagra con longitudes en humero de 100 mm a 150 mm de largo con un grosor de 4 mm, 5 mm y 6 mm de ancho para el radio, con una longitud de 75 mm a 115 mm de largo, con un grosor de 3 mm, 4 mm y 5 mm, sería un codo anatómico derecho e izquierdo, que sea cementado o no cementado		
	00840001407	EXTENSION Ulnar , Size 4, 75 mm, Left	\$52,500.00	
	00840004410	EXTENSION HUMERAL , Size 4, 100 mm	\$60,150.00	
	00840009000	TONRILLO HUMERAL KIT (2/box)	\$18,600.00	
	00840009400	SET DE ARTICULACION , SIZE 4 (Humeral bearing, 2 ulnar bearings, 1 pin)	\$43,500.00	
	30039400013	REFOBACIN CON GENTAMICINA (2)	\$2,150.00	\$ 176,900.00
			SUB-TOTAL	\$ 176,900.00
			I.V.A.	\$ 28,304.00
			TOTAL	\$ 205,204.00

GRAN TOTAL:

(Quinientos once mil, ciento cincuenta y cuatro pesos 00/100 m.n.)

\$ 511,154.00

Avenida Manuel Gómez Morán 955 Int. 508 piso 5,
Col. Residencial Santa Bárbara 2 Sector, C.P. 66266,
San Pedro Garza García, Nuevo León

+52 81 1931 7030
www.grupocaneva.com
atencion@grupocaneva.com

000003

Subtotal: 440,650

IVA: 70,504

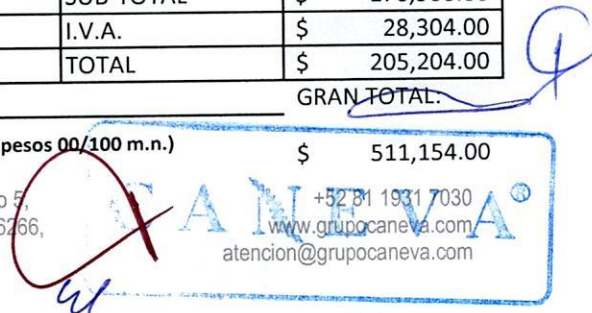

Requerimientos adicionales

Cuando alguna de las partidas esté integrada por un sistema compuesto de varios artículos, el proveedor deberá de señalar el costo unitario de cada uno de los artículos que integra el sistema.
En el caso del supuesto anterior únicamente se pagara al proveedor adjudicado aquellos artículos que efectivamente haya utilizado en la intervención quirúrgica. En ningún caso podrá exceder el importe máximo adjudicado.
El proveedor que resulte con las partidas adjudicadas deberá proporcionar torre completa de artroscopia en donde se requiera para la realización del procedimiento y posicionador de hombro, rodilla y silla de playa con cubierta en donde se requiera.
Adicionar sin costo todo el instrumental requerido.
Asesoría de instrumentista para el implante.
Asistencia técnica, pre, trans y post quirúrgica en caso de ser necesario.
Talleres prequirúrgicos para entrenar al personal
Proporcionar videos y materiales impresos de apoyo.
Todos los componentes deben ser compatibles entre si, incluir dimensiones intermedias entre las las especificadas.

Nota: Acepto los términos y condiciones establecidos por el ente público en cuanto a plazos y lugares de entrega de los bienes o de la prestación de los servicios, la forma y términos de pago y las características técnicas de los bienes o servicios cuya cotización fue solicitada.

Chihuahua, Chihuahua, a 14 de agosto de 2024

Mario Alberto Moruha Martinez

000004



Avenida Manuel Gómez Morín 955 Int. 508 piso 5,
Col. Residencial Santa Bárbara 2 Sector, C.P. 66266,
San Pedro Garza García, Nuevo León

+52 81 1931 7030
www.grupocaneva.com
atencion@grupocaneva.com



